BETRIEBSSYSTEM-INSTALLATION WINDOWS 10 & WINDOWS 10 IOT

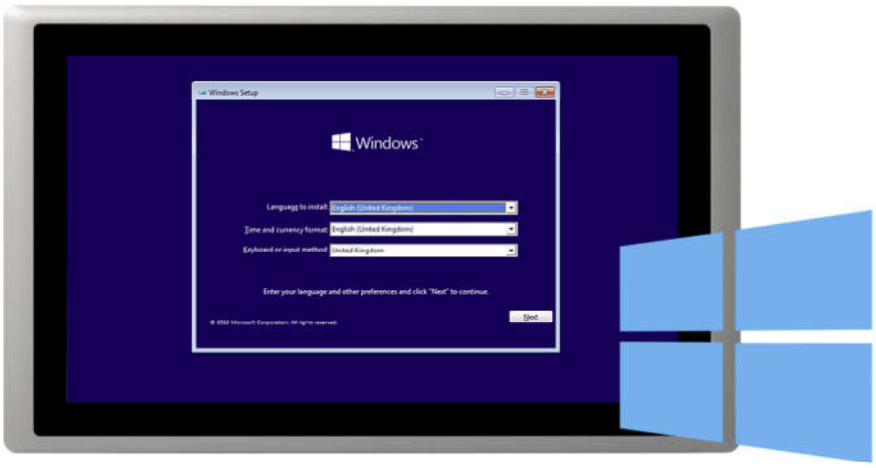

Das passende, vorinstallierte Betriebssystem macht aus einer Computer-Hardware erst ein funktionsbereites Industrie-PC System. Deshalb sind die Auswahl, die Installation inklusive der Updates und die versionssichere Ablage wichtige Punkte, die wir für Sie erledigen.

Natürlich bekommen Sie bei uns die aktuellen Windows-Versionen vorinstalliert auf Ihr System. Aber Sie bekommen auch noch "ältere" Windows-Versionen, die nur über den Embedded-Vertriebskanal von Microsoft erhältlich sind.

Zusätzlich bieten wir Ihnen die Erstellung eines auf Ihre Applikation zugeschnittenen Windows Embedded Betriebssystems an.

ÜBERSICHT BETRIEBSSYSTEM INSTALLATION

WINDOWS 10 PROFESSIONAL

Bestellbeschreibung	Betriebssystem-Installation Standard	Betriebssystem-Installation Kunden-Image	Betriebssytem-Installation Server / Legacy
Bestellnummer	R10262	R10243	R10263
Windows 10 Betriebssystem-"Betankung", einschließlich aller tagesaktuell verfügbaren Treiber, Updates und Patches mit abschließendem Systemtest.	✓		
Beistellung kundeneigenes Betriebssystem-Image. Dadurch unveränderte Betriebssystem-Konfiguration über die Laufzeit des Systems einschließlich Image-Installation, -Verwaltung und -Wartung.		✓	
Installation von Server- und Legacy-Betriebssysteme auf kompatiblen Hardware-Plattformen			✓

WINDOWS 10 IOT

Bestellbeschreibung	Betriebssystem-Win10 IoT-Beratung	Betriebssystem-Win10 IoT-Konfiguration individuell	Betriebssystem-Win10 IoT-Schulung
Bestellnummer	R10264	R10252	R10248
Informationsgespräch über die Win10-IoT-Konfigurationsmöglich-keiten	✓		
Ausführliches Beratungsgespräch nach Checkliste zur Konfiguration eines auf die Kunden-Applikation exakt zugeschnittenes Win10 IoT (ca. 1 - 2 h)		✓	
Schulung für die eigene Konfiguration von Win10 IoT mit Hilfe des Konfigurations-Tools ECM2GO			✓

BETRIEBSSYSTEM INSTALLATION - WINDOWS 10 PROFESSIONAL

IHR MEHRWERT

> Enorme Zeitersparnis
> Funktionssicherheit
> Lizenkostenersparnis bei Linux-Betriebssystemen
> Reproduzierbarkeit

INSTALLATION

Bei der Installation des Betriebssystem können Sie zwischen zwei Varianten wählen.
Zum einen die "Betankung", hierbei wird das Windows-Betriebssystem neu aufgespielt und anschließend alle Updates und Patches eingespielt, so dass Sie immer ein aktuelles Betriebssystem haben.
Und zum anderen die "Image-Bespielung", bei der ein zuvor gesichertes Image einer Referenzinstallation erneut aufgespielt wird. Hierbei bekommen Sie immer eine unveränderte Installation.
Anschließend wir das bereits Installierte System einem Systemtest unterzogen.

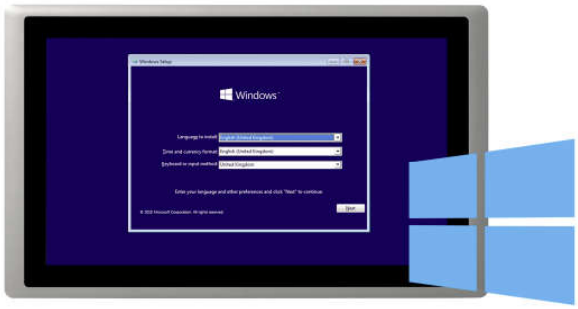

IMAGE-ABLAGE

Sollten Sie immer wieder gleiche Systeme benötigen, dann werden wir für Sie zuerst ein Mustersystem erstellen. Diese Installation kann bereits Ihre Anwendungssoftware enthalten. Davon erstellen wir ein Image und legen dieses dann geschützt auf unserem lokalen Server ab und verwalten es über die vereinbarte Laufzeit. So können wir sicherstellen, dass Sie bei jeder Lieferung das gleiche einschaltbereite System erhalten.

FRAGEN SIE UNS!

> Kontakt Vertrieb: +41 (0) 43 27710-50

BETRIEBSSYSTEM INSTALLATION- WINDOWS 10 IOT ENTERPRISE 2019 LTSC

IHR MEHRWERT

> Lebenszyklus bis 2029
> Versionen abhängig von der verwendeten CPU-Leistung
> Gesteuertes Update Verfahren
> Advanced Lockdown Features

BERATUNG & INSTALLATION

Individuelle Industrie-PC Systeme von Spectra werden auf Ihren Wunsch hin mit vorinstalliertem Windows 10 IoT Enterprise 2019 LTSC ausgeliefert. Gerne nehmen wir auch umfangreiche Sicherheitseinstellungen bereits bei der Installation für Sie vor.

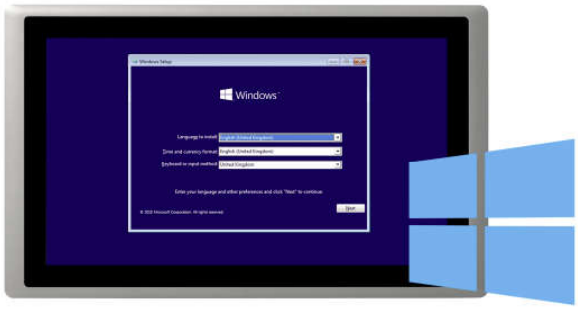

VERSIONEN

Für die verschiedenen Einsatz-Szenarien werden von der verwendeten CPU-Leistung abhängige Versions-Lizenzierung angeboten. Dabei werden drei Leistungsstufen abgebildet: Entry, Value und High-End.

ADVANCED LOCKDOWN FEATURES

Mit diesen 'Erweiterten Sperr-Funktionen' ist es möglich das Betriebssystem gezielt über Zugangs- und Nutzungskontrolle an die Bedürfnisse im industriellen Umfeld anzupassen.

SPRACHE

Standard-Installation in englischer Sprache. Auf Wunsch können weitere Sprachen vor-installiert werden. Darüber hinaus können vom Anwender jederzeit über 'Windows Update' weitere über 30 Sprachen nachinstalliert werden (Internet-Verbindung erforderlich).

MEHR INFORMATIONEN!

> www.spectra.ch/cms/splash/windows-10-iot/